tbia
THOMAS BIEBER INNENARCHITEKTEN

Bauzeitenplan
BV 126
FTW
06.05.2016
Bauabschnitt 1 - Dachgeschoss_Aus-Umbau

Abbrucharbeiten	Gerüst stellen; Abbruch und Entsorgung Dachziegel, Dachstuhl, Dämmmaterial / Flachdach Rückbauen
Zimmererarbeiten	**Kran wird gestellt und Container**_Standzeit ca. 4- 6 Wochen_zwingend auf Leitungen der Straßenbahn achten
Beton- und Stahlbetonarbeiten	?? Decke bei Anbau einbringen (fertig liefern und einsetzen oder schalen und gießen??)
Statik	Statik für Dach für W.Schmitt bzgl. Stützenanzahl und Dimensionierung der Sparren; Statik für Träger und Stützen; ? Statik für Betontreppe?; Statik Betondecke
Zimmererarbeiten	Giebelwände (Brandschutzwand) aufstellen;Trempel und Seitenwände aufbauen
Fenster- und Verglasungsarbeiten	Fenster zum Bestellen festlegen und freigeben
Zimmererarbeiten	Dachstuhl errichten; Treppenhauswand und Gaube errichten;
Eigenleistung	**Hilfe bei Rückbauarbeiten** im Dachraum; Dämmung rückbauen und verpacken; Acrylplatten von Vordach Terrasse rückbauen **8:00-18:00 - KW 19 5 Helfer**
Eigenleistung	**Hilfe bei Zimmermannsarbeiten;** Dachstuhl und Giebelwände errichten Teil 2, Gaube und Gaubenwände errichten; Dämmung einbringen ; **4 Helfer**
Eigenleistung	**Küche rückbauen/Gaststätte leeren** / **Küche reinigen** - nach Vorgabe der Bauleitung; von 8:00-18:00 - KW 19 5 Helfer
Elektroarbeiten (ELT)	Baustrom allg. und 32 Ampere für Kran
Bauherr	Anmeldung der Helfer BGBau; Versicherungen (Bauwesen und Bauherrenhaftpflicht ...)
Eigenleistung	Gerüst stellen - 3 Helfer / ganztägig
Eigenleistung	Dach rückbauen und Dachstuhl aufrichten Teil 1 - 3 Helfer Giebelwand 1
Bauherr	Sperrung des Parkplatzes an der Reiterhalle für 17.5. von 7:00 -19:00 Uhr organisieren Genehmigung für Gerüstbau/Ablasten auf Terrasse Kanuclub

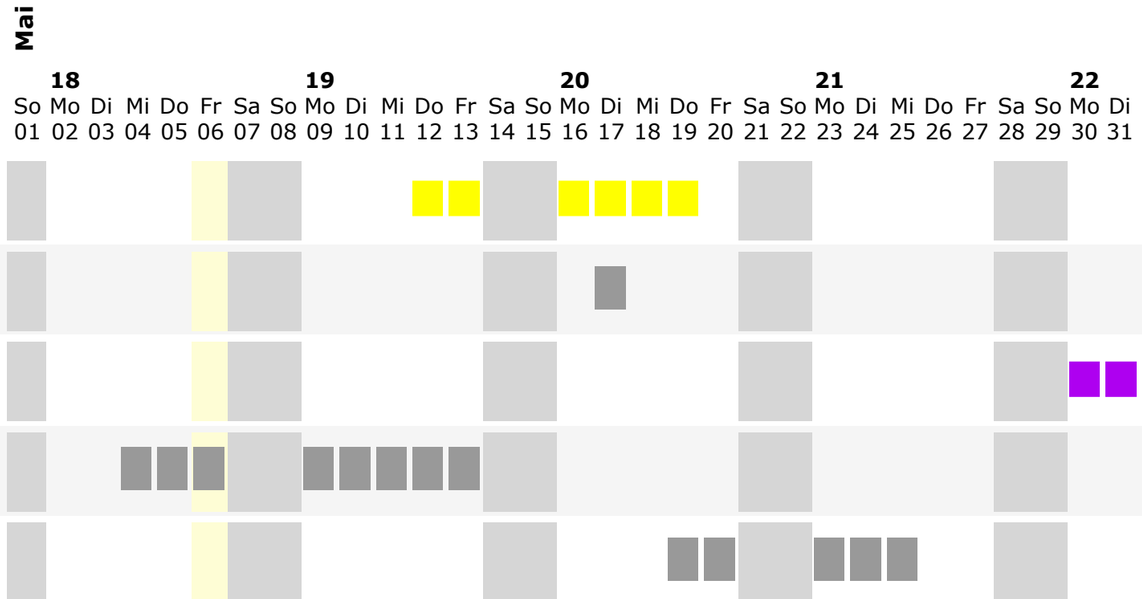

tbia
THOMAS BIEBER INNENARCHITEKTEN

Bauzeitenplan
BV 126
FTW
06.05.2016
Bauabschnitt 1 - Dachgeschoss_Aus-Umbau

		Juni					23						24						25						26			
		Mi 01	Do 02	Fr 03	Sa 04	So 05	Mo 06	Di 07	Mi 08	Do 09	Fr 10	Sa 11	So 12	Mo 13	Di 14	Mi 15	Do 16	Fr 17	Sa 18	So 19	Mo 20	Di 21	Mi 22	Do 23	Fr 24	Sa 25	So 26	Mo 27	Di 28	Mi 29	Do 30
Beton- und Stahlbetonarbeiten	?? Decke bei Anbau einbringen (fertig liefern und einsetzen oder schalen und gießen??)																													
Dachdeckungs- und Dachabdichtungsarbeiten	Dach abdichten und eindecken; Dachfenster einsetzten bzw. Öffnungen abdecken; Entwässerung und Spenglerarbeiten																													
Elektroarbeiten (ELT)	Vormontage der Elektrik																													
Heizung-Lüftung-Sanitärarbeiten (HLS)	Vormontage der Heizung und Fettabscheider																													
Trockenbauarbeiten	Zwischensparrendämmung einbringen; Dach innenseitig trockenbautechnisch verkleiden **Träger Brandschutz/Trockenbau EG**																													
Beton- und Stahlbetonarbeiten	Deckenstahl im Treppenhaus abbrechen / Betontreppe schalen und gießen ; Stahlträger und Stützen liefern und einsetzen																													
Zimmererarbeiten	Dachstuhl errichten; Treppenhauswand und Gaube errichten;																													
Alle Gewerke	Zeitraum für Restarbeiten und abschließende Vormontagen																													
Estricharbeiten	Boden aufbauen: Lattung, ggf. Ausgleichschüttung, Verlegeplatten																													
Eigenleistung	**Hilfe bei Zimmermannsarbeiten;** Dachstuhl und Giebelwände errichten Teil 2, Gaube und Gaubenwände errichten; Dämmung einbringen ; **4 Helfer**																													
Eigenleistung	**Hilfe bei ELT und HLS** Vormontage und Fettabscheider; **8:00 -18:00 KW 24 2 Helfer**																													
Eigenleistung	Boden DG helfen; EG Maler/Verputzen/Trockenbauarbeiten **8:00-18:00 - KW 25 und 26 5 Helfer**																													

tbia
THOMAS BIEBER INNENARCHITEKTEN

Bauzeitenplan
BV 126
FTW
06.05.2016
Bauabschnitt 1 - Dachgeschoss_Aus-Umbau
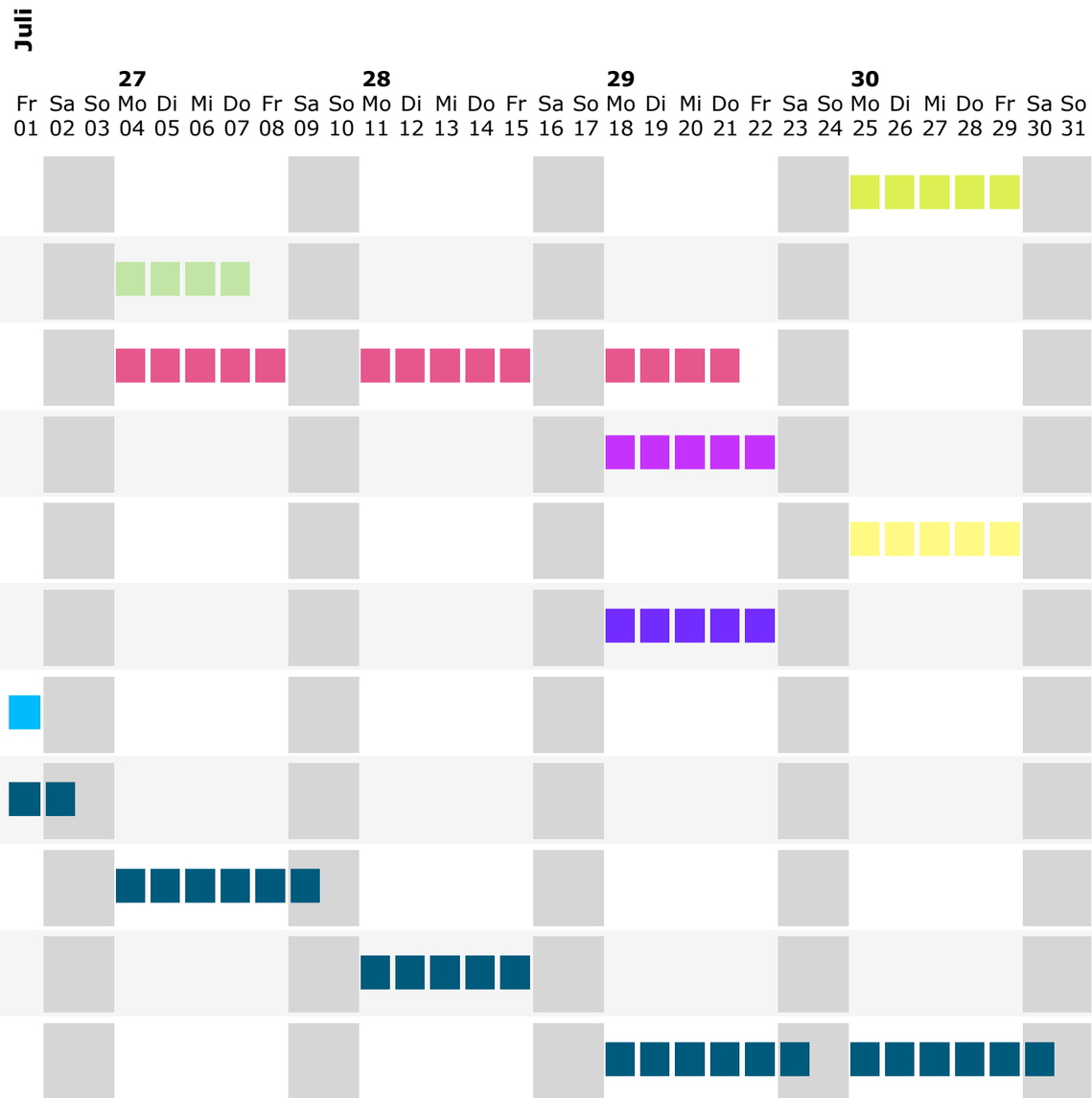
Bodenbelagsarbeiten	Bodenbelag einbringen; Betreten verboten
Fenster- und Verglasungsarbeiten	Fenster einbauen
Maler- und Verputzerarbeiten	Brandschutzverkleidung der stützen und Träger EG Außenputz, streichen der ?gesamten Fassade? Gipsdecke, Stützen und Wände spachteln, schleifen streichen
Elektroarbeiten (ELT)	Endmontage im Dachstuhl
Schreinerarbeiten	Türen, Brandschutztüren einsetzen
Heizung-Lüftung-Sanitärarbeiten (HLS)	Endmontage im DG
Alle Gewerke	Zeitraum für Restarbeiten und abschließende Vormontagen
Eigenleistung	Boden DG helfen; EG Maler/Verputzen/Trockenbauarbeiten **8:00-18:00 - KW 25 und 26 5 Helfer**
Eigenleistung	**Hilfe bei Maler/Streicharbeiten DG; 8:00-18:00** von **KW 27 - 4 Helfer**
Eigenleistung	**Küche und Gaststätte einbauen** und einräumen und diverse Arbeiten **5 Helfer**
Eigenleistung	**HLS und ELT Montagearbeiten DG** und ggf. Bodenbelagsarbeiten